**Ecodora Srl**
Via Marangoni 33, 36022
S. Zeno di Cassola (VI) Italy
Tel. +39 0424 570891
info@ecodora.com

# ART. 0E7562001/150

Manueller Schlauchaufroller S. 500 für Luft-Wasser, 20 bar ohne Schlauch. Trommelbreite 600 mm. Eingang-Ausgang G 1/2" (f)

## ANWENDUNGSBEREICHE

Landwirtschaft, Industrie, Bergbau, Schmierstoff-LKWS und Transport

## EIGENSCHAFTEN

| | |
|---|---|
| Druck | 20 bar |
| Art des Fluids | Luft - Wasser |
| Gelenk | Messing |
| Dichtungen | Viton® |
| Typ | Fest |
| Material | lackierter Stahl |
| Anschlüsse | - |
| Schlauch | - |
| Schlauchläuge | - |
| Einlass | G 1/2" (f) |
| Auslass | G 1/2" (f) |
| Durchfluss | Messing - Verzinkter Stahl |

## PLATZBEDARF (mm)

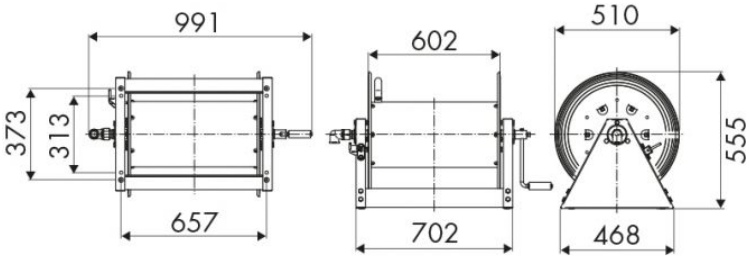


## WEITERE EIGENSCHAFTEN

| Fassungsvermögen 1/4" | Fassungsvermögen 3/8" | Fassungsvermögen 1/2" | Fassungsvermögen 3/4" | Fassungsvermögen 1" |
|---|---|---|---|---|
| 400 m | 280 m | 220 m | 110 m | 70 m |