Ecodora Srl
Via Marangoni 33, 36022
S. Zeno di Cassola (VI) Italy
Tel. +39 0424 570891
info@ecodora.com

ART. 0E7532001/450

Avvolgitubo manuale in acciaio verniciato, s. 500 per olio e affini, 150 bar, senza tubo. Larghezza tamburo 320 mm. Entrata-uscita G 1/2" (f)

SETTORI DI UTILIZZO

Agricoltura, Industria, Miniera, Lube truck e trasporti

CARATTERISTICHE

Pressione	150 bar
Tip. Fluido	oli ed affini
Snodo	acciaio zincato
Guarnizioni	poliuretano
Tipologia	fisso
Materiale	acciaio verniciato
Raccordi	-
Tubo	-
ø e lunghezza tubo	-
Entrata	G 1/2" (f)
Uscita	G 1/2" (f)
Passaggio	acciaio zincato

DIMENSIONI D'INGOMBRO (mm)

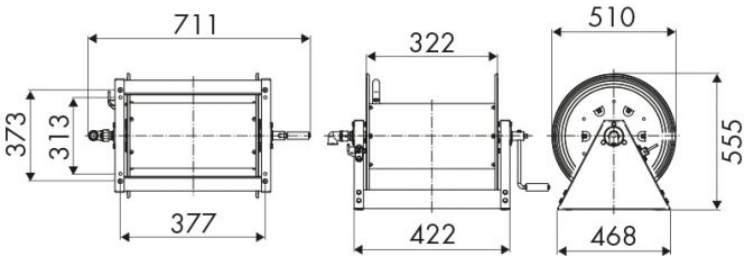

ULTERIORI CARATTERISTICHE

Capienza 1/4"	Capienza 3/8"	Capienza 1/2"	Capienza 3/4"	Capienza 1"
200 m	130 m	100 m	50 m	30 m