Ecodora Srl
Via Marangoni 33, 36022
S. Zeno di Cassola (VI) Italy
Tel. +39 0424 570891
info@ecodora.com

ART. 0E7552001/100

Avvolgitubo manuale in acciaio verniciato, s. 500 per olio e affini, 20 bar, senza tubo. Larghezza tamburo 460 mm. Entrata-uscita G 1" (f)

SETTORI DI UTILIZZO

Agricoltura, Industria, Miniera, Lube truck e trasporti

CARATTERISTICHE

Pressione	10 - 20 bar
Tip. Fluido	aria - acqua - gasolio
Snodo	ottone
Guarnizioni	Viton®
Tipologia	fisso
Materiale	acciaio verniciato
Raccordi	-
Tubo	-
ø e lunghezza tubo	-
Entrata	G 1" (f)
Uscita	G 1" (f)
Passaggio	ottone - acciaio zincato

DIMENSIONI D'INGOMBRO (mm)

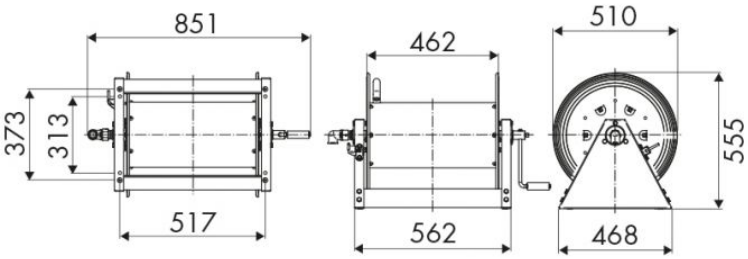

ULTERIORI CARATTERISTICHE

Capienza 1/4"	Capienza 3/8"	Capienza 1/2"	Capienza 3/4"	Capienza 1"
300 m	200 m	150 m	80 m	50 m